

Características del Proyecto - Zona A

Superficie de intervención ZA:	38.900 m ² / 1 ha	Longitud de tropocasta:	288 m
Superficie de andadores:	1.450 m ²	Longitud de ciclovía:	696 m
Superficie de trotacosta:	970 m ²	Sup. edificio de servicios:	222 m ²
Rehabilitación de rampa:	1.470 m ²	Sup. parque infantil:	772 m ²
		Sup. parque canino:	911 m ²

SIMBOLOGÍA

SIMBOLOGÍA ESPECÍFICA

Indicaciones de Nivel

N.P.T.	Nivel de piso terminado
N.AZO.	Nivel de azotea
N.F.CAR.	Nivel de fondo de cárcamo
N.S.F.	Nivel superior de firme
N.L.A.E.	Nivel techo alto de estructura
N.L.B.E.	Nivel techo bajo de estructura
N.L.A.T.	Nivel techo alto de trabajo
N.L.B.T.	Nivel techo bajo de trabajo
N.P.T. ACTUAL	Nivel de piso terminado actual
N.L.A.P.	Nivel techo alto de acabados
N.J.	Nivel de jardín
N.C.E.P.	Nivel de carpintería
N.I.F.	Nivel inferior de firme
N.F.ZA.	Nivel de plaza
N.L.C.S.	Nivel inferior de Cisterna
N.L.A.L.	Nivel techo alto de losa
N.L.B.L.	Nivel techo bajo de losa
N.P.R.	Nivel de preacabado
N.C.U.M.	Nivel de carpintería
N.L.B.P.	Nivel techo bajo acabado
N.L.A.M.	Nivel techo alto de muro
N.L.B.N.	Nivel de piso existente
N.B.S.	Nivel de señalética
N.JAR.	Nivel de jardín
B.A.P.O.	Batida de aguas pluviales
N.C.B.P.	Nivel de cancel bajo
N.A.P.T.	Nivel de puerta
N.C.A.	Nivel de cancel
N.C.E.	Nivel de cerramiento
N.D.E.S.	Nivel de descanso de escaleras
N.L.B.T.E.E.	Nivel techo bajo de trabajo edificio existente

NOTAS GENERALES

- Los niveles son referidos en metros, de acuerdo al banco de nivel existente.
- Las cotas rigen al dibujo, no se tomarán medidas a escala de este plano.
- Este plano deberá verificarse con los correspondientes de estructura e instalaciones, cualquier discrepancia deberá consultarse con el proyectista.
- El contratista deberá verificar en el terreno que las dimensiones y niveles indicados en este plano, antes de ejecutar cualquier trabajo, debiendo someter a la dirección arquitectónica cualquier observación que hubiere, así como la interpretación del propio contratista a este dibujo.
- El plano con la última corrección cancela el anterior.
- Todos los acabados, especificaciones y detalles señalados en este plano deberán ejecutarse de acuerdo a las especificaciones correspondientes.
- Los ejes arquitectónicos rigen sobre los ejes estructurales.
- Las medidas deberán ser tomadas de los planos arquitectónicos y de alfilerías, las cuales deben coincidir con las cotas estructurales.
- Este proyecto está basado en la topografía realizada por la Secretaría de Obras del Municipio de San Pedro Garza García, recibida el 28 de Agosto de 2019.
- El proyecto deberá ser estudiado en todos sus partes por la supervisión y la empresa constructora previo al inicio de los trabajos.

Cuadro de Revisiones

Fecha	REV	Descripción	Dibujó	Revisó	Aprobó
25/10/2019	01	Se cancela el material de grilla en azotea.	SALM	GRP	MS

Fase de Proyecto: PROYECTO EJECUTIVO

Responsables de Diseño, Arquitectura y Paisaje

Nombre: **Arq. Mario Schjetnan Garduño** **gdu**
 Director General: **Mario Schjetnan** | Arquitecto
Marco A. González
 Coordinador Administrativo **gdu**
Arq. Gustavo Rojas Paredes
 Coordinador General de Proyecto Ejecutivo
 Equipo de diseño y desarrollo de proyecto:
 Arq. Paj. Jessica Navarrete Hernández
 D.U.A. Pamela Salazar de Jesús
 Arq. Carlos Rodríguez Camriona
 Pasante Ing. Arq. Sergio Alejandro López Makita
 Arq. Juan José Peña Botayo
 Arq. y P. Bethel Ruiz Ortiz

Responsables técnicos

Nombre: Cédula No. de registro Firma
 Instalaciones e Infraestructura:
NOLTE - Ing. Mario Villafán
 Trazo, nivelación:
ARSUAM - Ing. Armando Guerrero F.
 Ingeniería de costos:
ICARM - Ing. Jose M. Roldán P.
 Diseño y cálculo estructural:
 Grupo Clever - Ing. Enrique Clever
 Diseño de iluminación arq.:
 333 Luxes - Elias Cisneros

Municipio de San Pedro Garza García

Miguel Bernardo Treviño de Hoyos Presidente Municipal
Ramona Yadira Medina Hernández Secretaria de Obras Públicas
Arq. Héctor Librado Hinojosa Hernández Director de Proyectos y Construcción
 Tipo de Obra: Rehabilitación
 Ubicación: Colonia Fuentes del Valle Proyecto: Arq. Mario Schjetnan Garduño
 Mpio. San Pedro Garza García Monterrey N.L. Dibujo: etc. Revisó: gdu

Título del plano

Parque Central San Pedro Garza García
Zona A: Edificio de Servicios

Escala: 1:50 Acotación: Metros Clave del plano: **ZA2-ED-AR-01**
 Fecha de emisión de plano: 08 de Octubre del 2019

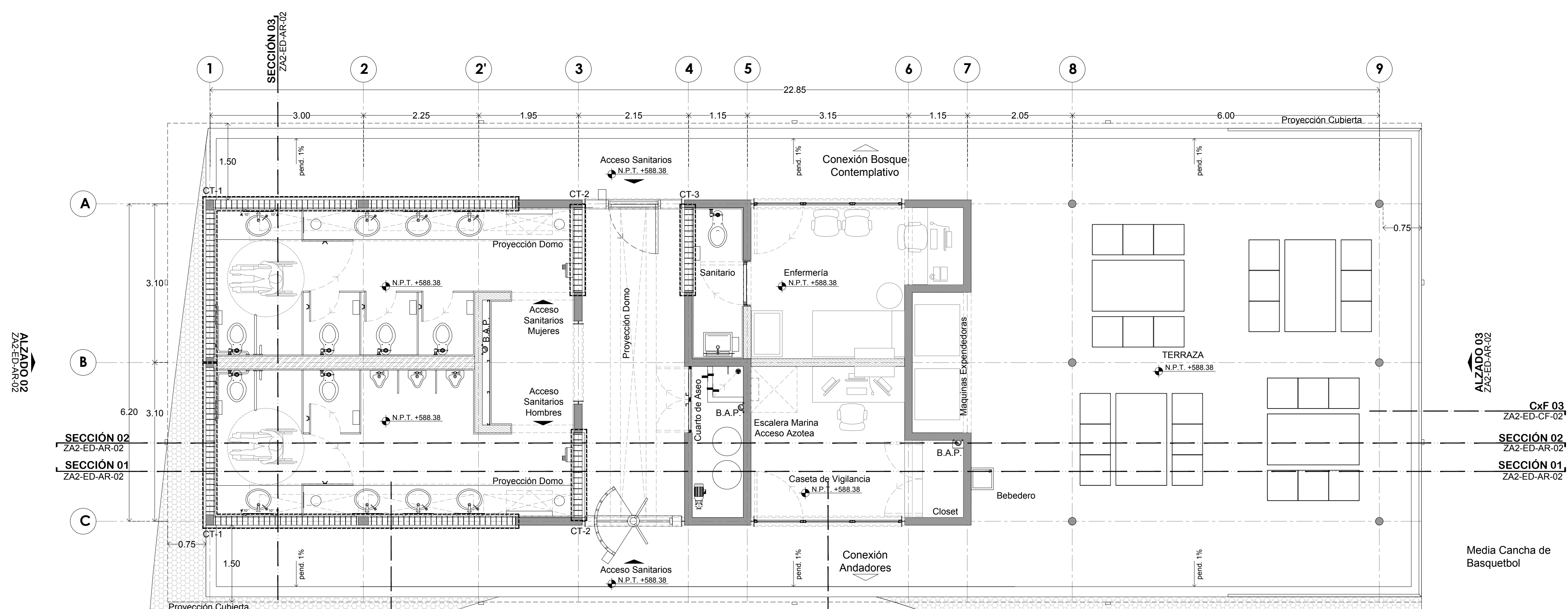

01 Edificio de Servicio
 1 a 50

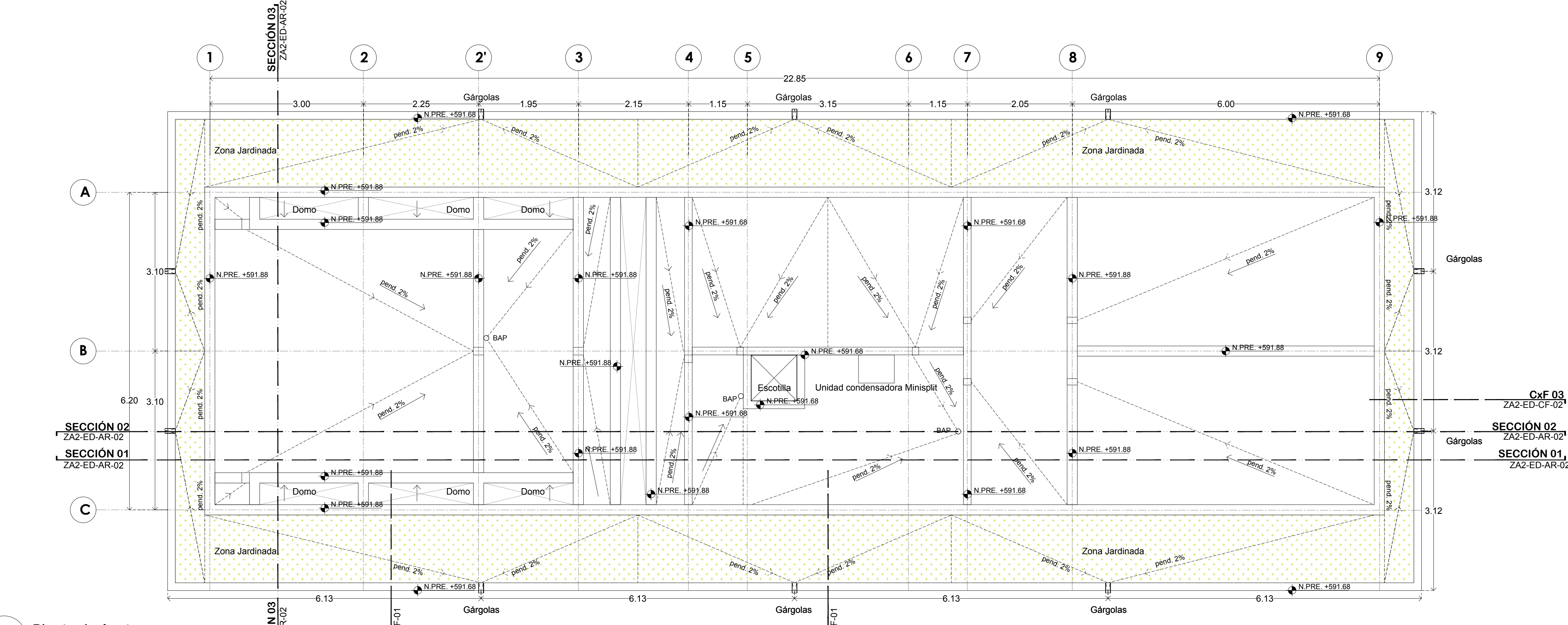

02 Planta de Azotea
 1 a 50